

## **PRILOG IV. – Pojašnjenje kriterija odabira projekta**

<b>KRITERIJI ODABIRA ZA PROJEKTNE PRIJEDLOGE – TIP OPERACIJE 1.1.4 (PRR TO 6.3.1)</b>		
<b>KRITERIJ</b>		<b>Bodovi</b>
<b>1</b>	<b>Ekonomska veličina poljoprivrednog gospodarstva – nositelja projekta</b>	<b>max.10</b>
	2.000 € - 3.999 €	10
	4.000 € - 7.999 €	5
<b>2</b>	<b>Status zaposlenja nositelja poljoprivrednog gospodarstva ili člana obiteljskog poljoprivrednog gospodarstva</b>	<b>max.10</b>
	Nositelj poljoprivrednog gospodarstva ili član obiteljskog poljoprivrednog gospodarstva je prije podnošenja Zahtjeva za potporu bio neprekidno nezaposlen 3 godine i više	10
	Nositelj poljoprivrednog gospodarstva ili član obiteljskog poljoprivrednog gospodarstva je prije podnošenja Zahtjeva za potporu bio neprekidno nezaposlen manje od 3 godine	5
<b>3</b>	<b>Aktivnosti iz poslovnog plana imaju pozitivan utjecaj na okoliš</b>	<b>10</b>
<b>4</b>	<b>Održivost projekta</b>	<b>10</b>
<b>5</b>	<b>Ulaganja koja se provode unutar zaštićenih područja prirode i područja ekološke mreže Natura 2000</b>	<b>10</b>
<b>MAKSIMALNI BROJ BODOVA</b>		<b>50</b>
<b>PRAG PROLAZNOSTI</b>		<b>30</b>

### **Kriterij odabira broj 1 - Ekonomska veličina poljoprivrednog gospodarstva – nositelja projekta**

Da bi nositelj projekta ostvario bodove po navedenom kriteriju mora dostaviti Potvrdu o ekonomskoj veličini poljoprivrednog gospodarstva, izdane od Savjetodavne službe nakon objave Natječaja te potpisane od djelatnika Savjetodavne službe. Nositelj će si dodijeliti odgovarajuće bodove sukladno ekonomskoj veličini.

## **Kriterij odabira broj 2 - Status zaposlenja nositelja poljoprivrednog gospodarstva ili člana obiteljskog poljoprivrednog gospodarstva**

Da bi nositelj projekta ostvario 10 bodova po navedenom kriteriju:

- nositelj ili član OPG-a ne smije biti u radnom odnosu i kao takav se mora voditi u evidenciji nezaposlenih Hrvatskog zavoda za zapošljavanje tri godine i više ili
- nositelj poljoprivrednog gospodarstva ili član OPG-a mora biti osiguran po poljoprivrednoj osnovi (kao poljoprivrednik) po propisima o mirovinskom osiguranju u matičnoj evidenciji Hrvatskog zavoda za mirovinsko osiguranje neprekidno tri godine ili više u trenutku podnošenja Zahtjeva za potporu.

Da bi nositelj projekta ostvario 5 bodova po navedenom kriteriju:

- nositelj ili član OPG-a ne smije biti u radnom odnosu i kao takav se mora voditi u evidenciji nezaposlenih Hrvatskog zavoda za zapošljavanje manje od tri godine ili
- nositelj poljoprivrednog gospodarstva ili član OPG-a mora biti osiguran po poljoprivrednoj osnovi (kao poljoprivrednik) po propisima o mirovinskom osiguranju u matičnoj evidenciji Hrvatskog zavoda za mirovinsko osiguranje manje od tri godine u trenutku podnošenja Zahtjeva za potporu.

Isto dokazuje Potvrdom iz matične evidencije Hrvatskog zavoda za mirovinsko osiguranje ili Potvrdom o nezaposlenosti iz evidencije nezaposlenih Hrvatskog zavoda za zapošljavanje.

## **Kriterij odabira broj 3 - Aktivnosti iz poslovnog plana imaju pozitivan utjecaj na okoliš**

Da bi nositelj projekta ostvario bodove po navedenom kriteriju, aktivnosti prikazane u poslovnom planu moraju se odnositi i na obnovljive izvore i/ili uštedu energije. Najmanje 10% a najviše 30% aktivnosti prikazanih u poslovnom planu moraju se odnositi na obnovljive izvore i/ili uštedu energije kako bi se mogli dodijeliti bodovi prema navedenom kriteriju.

Pod obnovljivim izvorima energije za ovaj natječaj podrazumijevaju se:

- kupnja i/ili ugradnja solarnih sustava isključivo na građevine (objekte) koje su namijenjene poljoprivrednoj proizvodnji i/ili preradi proizvoda iz Dodatka I Ugovora o funkcioniranju EU
- kupnja i/ili ugradnja solarnih sustava za potrebe rada mehanizacije, strojeva i opreme koja je namijenjena poljoprivrednoj proizvodnji i/ili preradi proizvoda iz Dodatka I Ugovora o funkcioniranju EU (Npr. solarni sustavi za električni pastir u stočarskoj proizvodnji, solarni sustavi za pumpu za navodnjavanje. Ukoliko je u poslovnom planu navedena aktivnost kupnje i/ili ugradnje samo solarnog sustava, vrijednost navedenog se uzima za izračun uvjeta „Najmanje 10% a najviše 30% aktivnosti prikazanih u poslovnom planu moraju se odnositi na obnovljive izvore i/ili uštedu energije“. Ukoliko su u poslovnom planu kao aktivnosti navedene kupnja električnog pastira i solarnog sustava za njegovo napajanje, kupnja pumpe za navodnjavanje i solarnog sustava za njezino pokretanje, vrijednost

električnog pastira i solarnog sustava za njegovo napajanje kao i vrijednost pumpe za navodnjavanje i solarnog sustava za njezino pokretanje uzimaju se za izračun uvjeta „Najmanje 10% a najviše 30% aktivnosti prikazanih u poslovnom planu moraju se odnositi na obnovljive izvore i/ili uštedu energije“.

- kupnja i/ili ugradnja dizalica topline isključivo za građevine (objekte) koje su namijenjene poljoprivrednoj proizvodnji i/ili preradi proizvoda iz Dodatka I Ugovora o funkcioniranju EU

- kupnja i/ili ugradnja sustava za grijanje na biomasu za potrebe grijanja građevina (objekata) koje su namijenjene poljoprivrednoj proizvodnji i/ili preradi proizvoda iz Dodatka I Ugovora o funkcioniranju EU (npr. plastenici/staklenici, objekt za proizvodnju gljiva)

Pod uštedom energije za ovaj natječaj se podrazumijeva kupnja i po potrebi ugradnja isključivo nove poljoprivredne mehanizacije, strojeva i opreme u svrhu poljoprivredne proizvodnje i/ili isključivo nove opreme u svrhu prerade proizvoda iz Dodatka I Ugovora o funkcioniranju EU.

Kada je poslovnim planom predviđena aktivnost nabava nove poljoprivredne mehanizacije, strojeva i opreme u svrhu poljoprivredne proizvodnje i/ili nove opreme u svrhu prerade proizvoda iz Dodatka I Ugovora o funkcioniranju EU čija vrijednost je ispod 10%, a iznad 30% aktivnosti prikazanih u poslovnom planu, nositelj tada ne može ostvariti bodove po navedenom kriteriju odabira br.3. .

Ukoliko je u poslovnom planu naznačena kupnja više komada nove poljoprivredne mehanizacije, strojeva i opreme u svrhu poljoprivredne proizvodnje i/ili više komada nove opreme u svrhu prerade proizvoda iz Dodatka I Ugovora o funkcioniranju EU, za izračun uvjeta „Najmanje 10% a najviše 30% aktivnosti prikazanih u poslovnom planu moraju se odnositi na obnovljive izvore i/ili uštedu energije“, uzimaju se vrijednosti sve navedene poljoprivredne mehanizacije, strojeva i opreme u svrhu poljoprivredne proizvodnje i/ili nove opreme u svrhu prerade proizvoda iz Dodatka I Ugovora o funkcioniranju EU.

#### **Kriterij odabira broj 4 - Održivost projekta**

Kako bi nositelj projekta ostvario bodove po navedenom kriteriju projektni rezultati moraju se koristiti i iskorištavati kontinuirano, odnosno održivost rezultata mora biti zajamčena i nakon završetka projekta. Projekt se smatra održivim ako su relevantne aktivnosti nastavljene i ako su outputi zadržani ili dalje razvijeni i nakon završetka financiranja.

#### **Kriterij odabira broj 5 - Ulaganja koja se provode unutar zaštićenih područja prirode i područja ekološke mreže Natura 2000**

Ekološku mrežu RH (mrežu Natura 2000) prema članku 6. Uredbe o ekološkoj mreži (NN 124/2013) čine područja očuvanja značajna za ptice - POP (područja značajna za očuvanje i ostvarivanje povoljnog stanja divljih vrsta ptica od interesa za Europsku uniju, kao i njihovih staništa, te područja značajna za očuvanje migratornih vrsta ptica, a osobito močvarna područja od međunarodne važnosti) i područja očuvanja značajna za vrste i stanišne tipove - POVS (područja značajna za očuvanje i ostvarivanje povoljnog stanja drugih divljih vrsta i njihovih staništa, kao i prirodnih stanišnih tipova od interesa za Europsku uniju). Kako

bi nositelj projekta ostvario bodove po navedenom kriteriju ulaganja se moraju provoditi unutar zaštićenih područja prirode i područja ekološke mreže Natura 2000.

**Pregled NATURA 2000 (Ekološka mreža) područja na teritoriju  
LAG-a Strossmayer, Osječko-baranjska županija**

SITE ime	SITE kod	SITE tip	link za podatke	ciljne vrste (da=x)	ciljna staništa (da=x)
Šume na Dilj gori	HR2000623	SCI	<a href="http://natura2000.dzrp.hr/reportpublish/reportproxy.aspx?paramSITECODE=HR2000623">http://natura2000.dzrp.hr/reportpublish/reportproxy.aspx?paramSITECODE=HR2000623</a>	x	x
Područje oko jezera Borovik	HR2001354		<a href="http://natura2000.dzrp.hr/reportpublish/reportproxy.aspx?paramSITECODE=HR2001354">http://natura2000.dzrp.hr/reportpublish/reportproxy.aspx?paramSITECODE=HR2001354</a>	x	x
Lonđa; Glogovica i Breznica	HR2001328		<a href="http://natura2000.dzrp.hr/reportpublish/reportproxy.aspx?paramSITECODE=HR2001328">http://natura2000.dzrp.hr/reportpublish/reportproxy.aspx?paramSITECODE=HR2001328</a>	x	x



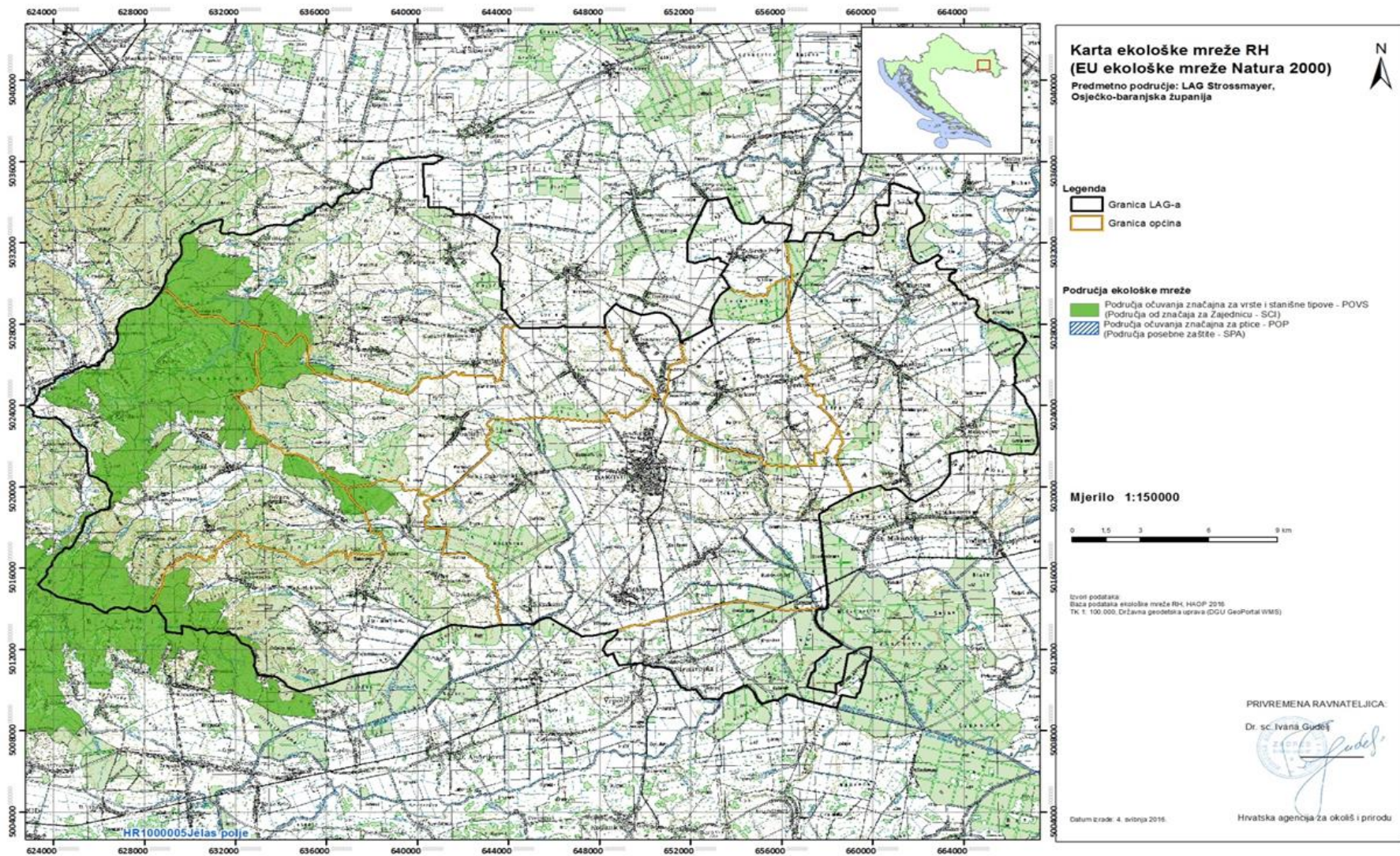

\* Prikaz mreže Natura 2000 na području LAG-a "Strossmayer"